

利寶寶康會應用程式

讓您更輕鬆管理您的保單
及索賠

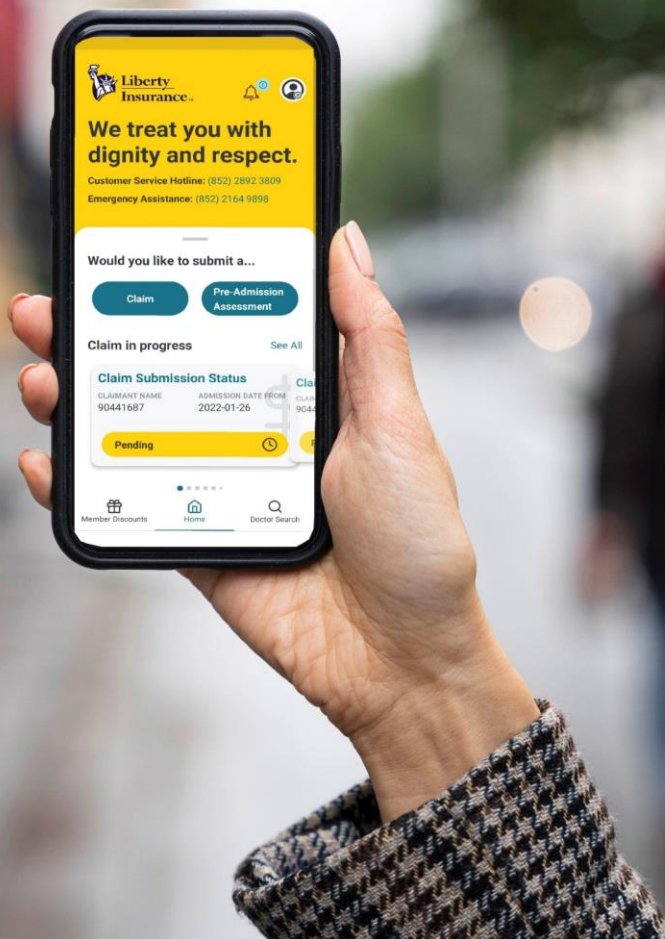

全新電子索償功
能及提升電子索
償服務



服務特點



住院項目電子索償限額高達 10,000 港元

新服務



門診項目電子索償限額高達 10,000 港元

已提升



入院前評估及住院免繳費服務

已提升



上傳補充文件

新服務



網絡醫生搜尋



同時管理多份保險計劃



家屬可透過應用程式輕鬆使用服務



簡單快捷的索償流程及追蹤

立即下載我們的手機應用程式 –
無紙化及更快捷的索償體驗



利寶實康會應用程式



住院項目電子索償限額高達 10,000 港元

現在您可以隨時隨地透過利寶實康會應用程式 (Android | iOS) 遞交住院相關索償，過程只需數分鐘。此項更簡單快捷的住院電子索償服務接受高達 10,000 港元的索賠，包括診斷成像檢測、日間手術及住院治療。(詳細資料及步驟)



門診項目電子索償限額高達 10,000 港元

每宗門診電子索償服務限額已由 3,000 港元提升至 10,000 港元。您可以隨時透過我們的利寶實康會應用程式 (Android | iOS) 提交您的門診和牙科索償。(詳細資料及步驟)



入院前評估及住院免繳費服務

入院前評估及住院免繳費服務已於 2021 年 12 月延伸至所有醫療保險產品。入院前評估服務有助您於接受治療之前更容易掌握醫療費用預算。住院免繳費服務能在您入院前提供辦妥住院費用的貼心安排，讓您安心專注康復治療。(詳細資料)



上傳補充文件

為了更簡化審批流程，實康會成員可透過利寶實康會應用程式 (Android | iOS) 為「待處理」或「拒絕」住院索償個案上傳補充文件。省卻行政程序及費用。



網絡醫生搜尋

您可以輕鬆搜尋您的網絡醫生，並顯示診所地址、聯絡電話及地圖。



同時管理多份保險計劃

在一個版面同時管理多份保險計劃。



家屬可透過應用程式輕鬆使用服務

您的家屬只需使用他們的個人登入資料便可以使用利寶實康會應用程式 (Android | iOS)。



簡單快捷的索償流程及追蹤

少至一分鐘就能完成索償申請，並可透過應用程式的主頁面查閱您的索償狀況。

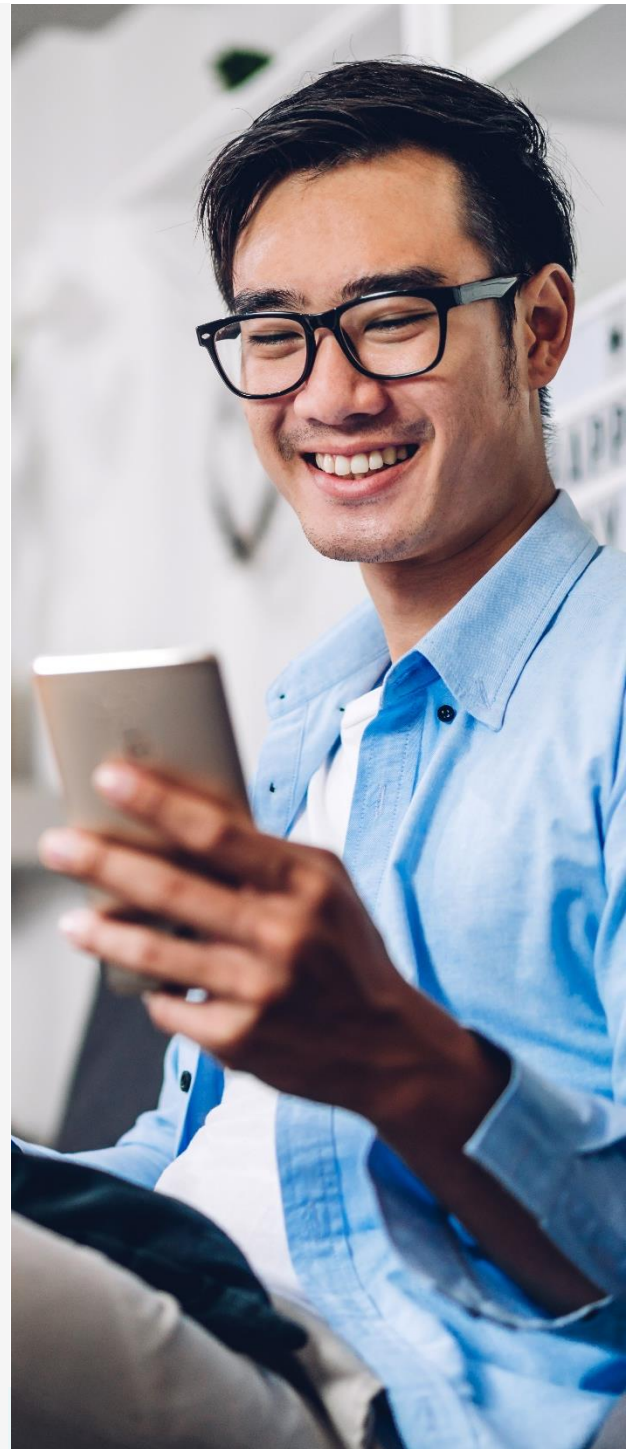

如有任何查詢，歡迎致電我們的客戶服務熱線 2892 3809 以了解更多詳情。